

Completa con *ll* o *y*

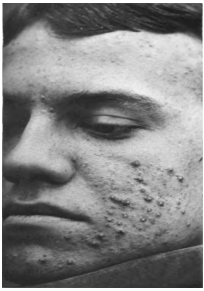

barri...o



coli...a



pa...aso



pali...o

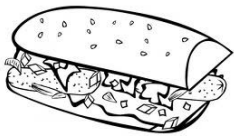

bocadi....o

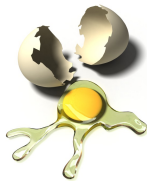

....ema



....ogur



ra....o

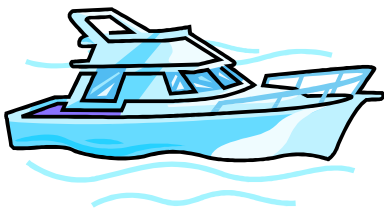

....ate



capi...a



....equa

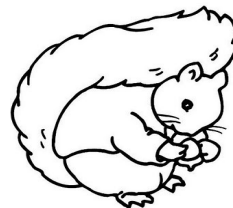

ardi....a

- La hembra del caballo.-.....
- Es un animal parecido al ratón.-.....
- Se toma de postre.-.....
- Cae cuando hay tormenta.-.....
- Es una clase de barco.-.....
- El interior del huevo.-.....
- Son dos rebanadas de pan con embutido.-.....
- Lo que queda del cigarro.-.....
- Trabaja en el circo.-.....

