

## BARRA MENÚ PRINCIPAL, FORMATO: BORDE DE PÁGINA

- λ Escribe los siguientes poemas de Guatavo Adolfo Bécquer con el mismo formato de la página siguiente.
- λ Aplica un borde a la página.
- λ Guarda el documento con el nombre borde.

### 2. Procedimiento.

- λ Escribe el texto de la página siguiente..
- λ Pon borde a la página. Para ello pincha con el ratón en el menú principal: **Formato >> Página >> Borde**. Aparecerá la siguiente ventana.

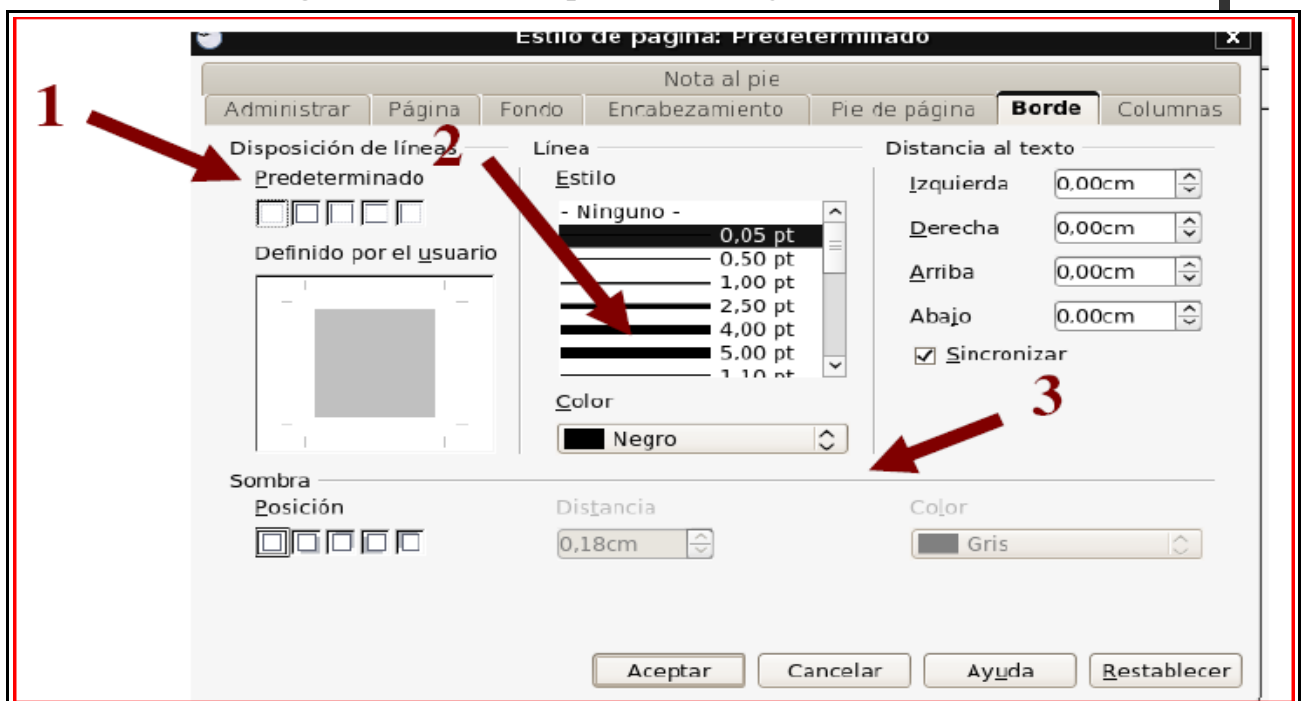

- λ Para que el borde de la pagina aparezca en los cuatro lados, pulsa en el segundo cuadrado de Disposición de líneas, Predeterminado (1). Pincha en la Línea de 4,00 pt para determinar el grosor (2) y elige el Color gris (3).

### 3. Ejercicio.

## **Gustavo Adolfo Bécquer**

### **Amor eterno**

Podrá nublarse el sol eternamente;  
Podrá secarse en un instante el mar;  
Podrá romperse el eje de la tierra  
Como un débil cristal.  
¡todo sucederá! Podrá la muerte  
Cubrirme con su fúnebre crespón;  
Pero jamás en mí podrá apagarse  
La llama de tu amor.

### **Rima XVII**

Hoy la tierra y los cielos me sonrén,  
hoy llega al fondo de mi alma el sol,  
hoy la he visto..., la he visto y me ha mirado...,  
¡hoy creo en Dios!

### **Rima LIII**

Volverán las oscuras golondrinas  
en tu balcón sus nidos a colgar,  
y otra vez con el ala a sus cristales  
jugando llamarán.

Pero aquellas que el vuelo refrenaban  
tu hermosura y mi dicha a contemplar,  
aquellas que aprendieron nuestros nombres...  
¡esas... no volverán!